

ZONIFICACIÓN DE ESTRATEGIAS PROYECTUALES ESC. 1:10000

Las estrategias base del 30/30/30 proporcionarán el trazado principal para organizar las estrategias proyectuales del proyecto.

Se identificará una nueva zonificación que cuenta con 8 zonas nuevas de intervención y 1 zona actual del Cerro (Zona de Restauración).

La arquitectura del paisaje se apropia de esta zonificación identificando un programa arquitectónico urbano y del paisaje generando recorridos, estanques y refugios, junto con áreas recreativas de acceso y miradores con programas respectivos.

El trazado de masterplan estratégico tiene como fin desarrollar un sistema de arquitectura del paisaje como Parque Recreativo Anti propagación de Incendios Forestales.

El sistema tendrá como fin proveer agua de una manera mas rápida en caso de incendio, la que se almacenará en estanques propuestos en zonas defensivas seguras ante emergencias.

Estas zonas las define el Anillo Cortafuego propuesto desde la cota 650 a la cota 690 considerando un equipamiento de refugios y un camino de emergencia en la cota 670.

Sus recorridos se verán conformados por vegetación estratégica de Cortavientos y vegetación del sector para generar sombras y mayor confort

ZONIFICACIÓN MASTERPLAN ZONA DE ESTUDIO

Zonificación Restauración Actual

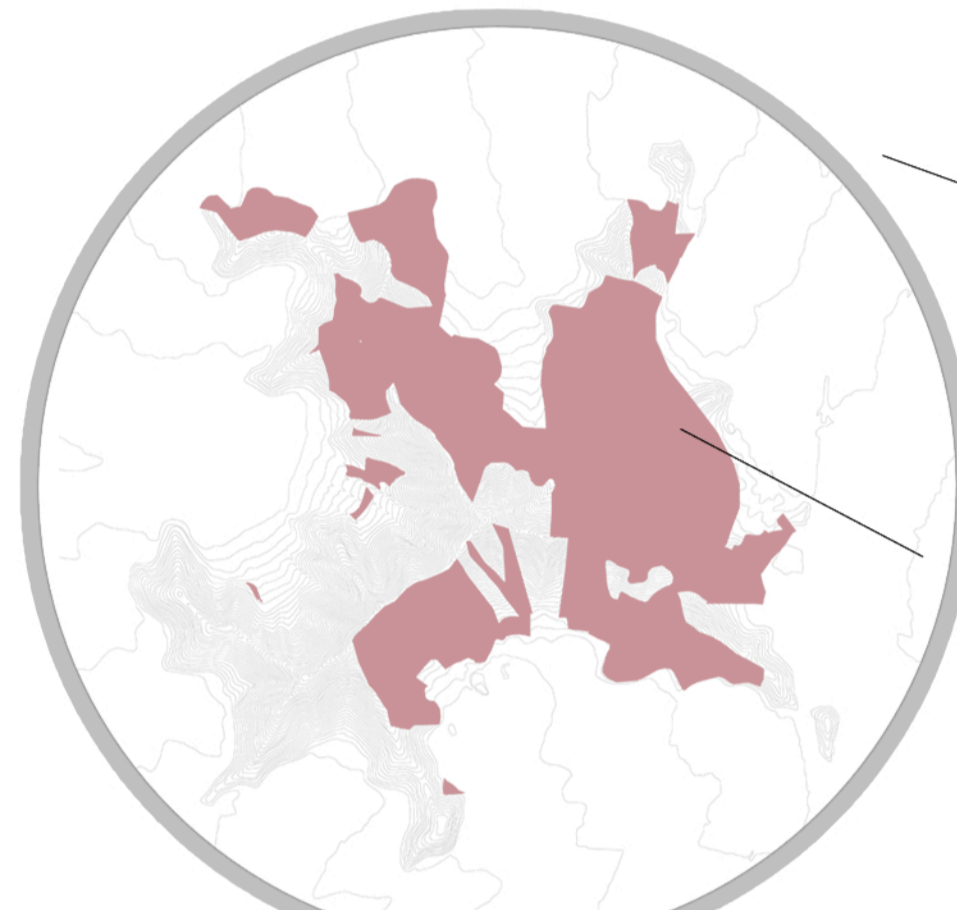

Zonificación Cortavientos y Red Hídrica Zonificación Cortavientos Zonificación Red Hídrica Zonificación Restauración Zonificación Conservación Zonificación de Amortiguamiento Zonificación Anillo Cortafuego Zonificación Uso Intensivo



MP MASTERPLAN DE ESTRATEGIAS PROYECTUALES ESC. 1:10000

MASTERPLAN DE ESTRATEGIAS PROYECTUALES ESC. 1:10000

- EXTREMO** Pendiente pronunciada
Intervención de escaleras
Gente especializada / deportistas
- PAUSADO** Pendiente levemente inclinada
Familiar o deportivo
Suelo de tierra compactada
- RECREATIVO** Sin pendiente pronunciada
Familiar o deportivo
Suelo de tierra compactada
- RECORRIDO** Vehicular y peatonal
Suelo pavimentado
Para todo tipo de usuario
- EMERGENCIA** Suelo compactado
Área cortafuego
Abierto en todo momento
Camino de emergencia y refugio en caso de incendios
Uso vehicular exclusivo para camioneros de bomberos
- ACCESOS** Lagunas artificiales
Red de ciclovia
Restaurantes, enfermerías
Casetas de vigilancia
Estacionamientos
- MIRADORES** Estructura mirador
Cafetería
Estacionamientos
- CORTAVIENTOS** Organización arbórea en altura y distancia en contra de los vientos
- RECORRIDOS** Organización arbórea consecuente de los caminos, uso de sombra
- ESTANQUE ACUMULADOR** Estanque de acumulación de agua y uso en caso de emergencia. Quebrada sin unión con canal de riego (251.896 m3) (T-12)
- ESTANQUE ACUMULADOR Y REFUGIO** Estanque de acumulación de agua y uso en caso de emergencia con refugio de emergencia (123.546 m3) (T-12). Junto con sus respectivas lagunas artificiales T-12
- REFUGIO ESTANQUE** Refugio de emergencia y lugar de acumulación de agua
- REFUGIO** Refugio de emergencia

Accesos y Programa de Recreación Caminos vehiculares y peatonales Caminos peatonales (nivel bajo medio) Caminos peatonales (nivel medio alto) Caminos peatonales (nivel alto) Camino sin vegetación, cortafuego Recorrido de emergencia

